Diplophyllum taxifolium (Wahlenb.) Dumort.

Eibenblättriges Doppelblattmoos

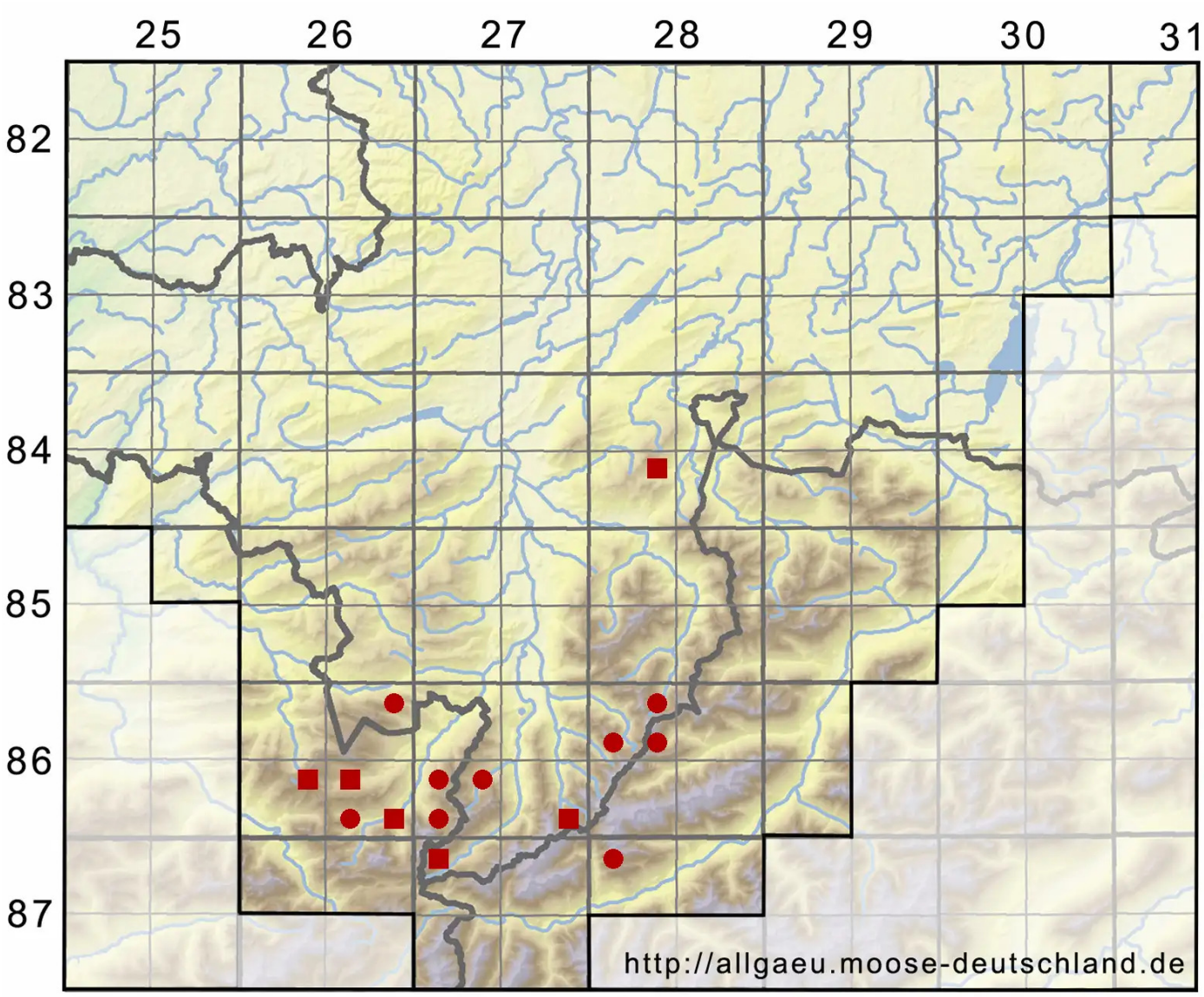

Legende:

Symbole:

Ausgefülltes Symbol:
Zeitraum von 1980 bis heute (Aktuelle Angabe)

Leeres Symbol:
Zeitraum vor 1980 (Altangabe)

Quadrat: Herbarbeleg

© Moosflora der Allgäuer Alpen (2026): https://allgaeu.moose-deutschland.de/organismen/diplophyllum-taxifolium-wahlenb-dumort-var-taxifolium-1/diplophyllum-gymnostomophilum-kaal-kaal
Abgerufen am 26.11.2026, 03:11 Uhr. Kartendarstellung durch: Zentralstelle Deutschland, http://www.zentralstelle-deutschland.de