Campylopus pyriformis (Schultz) Brid.

Torf-Krummstielmoos

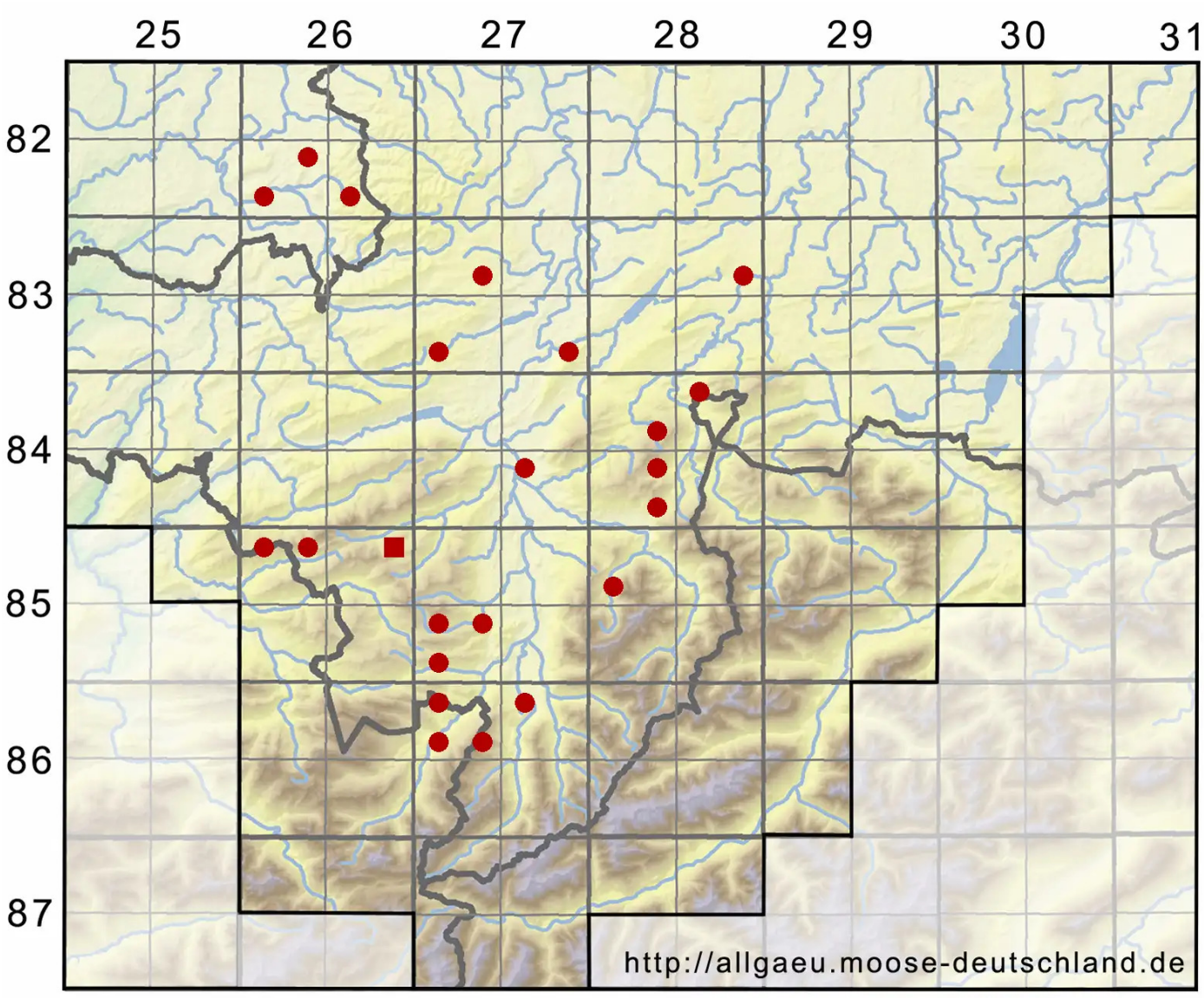

Legende:

Symbole:

Ausgefülltes Symbol:
Zeitraum von 1980 bis heute (Aktuelle Angabe)

Leeres Symbol:
Zeitraum vor 1980 (Altangabe)

Quadrat: Herbarbeleg

© Moosflora der Allgäuer Alpen (2026): https://allgaeu.moose-deutschland.de/organismen/dicranum-pyriformis-schultz/campylopus-pyriformis-var-azoricus-mitt-mfvcorley/campylopus-introflexus-hedw-brid
Abgerufen am 25.11.2026, 08:24 Uhr. Kartendarstellung durch: Zentralstelle Deutschland, http://www.zentralstelle-deutschland.de