Dicranum flexicaule Brid.

Gebogenes Gabelzahnmoos

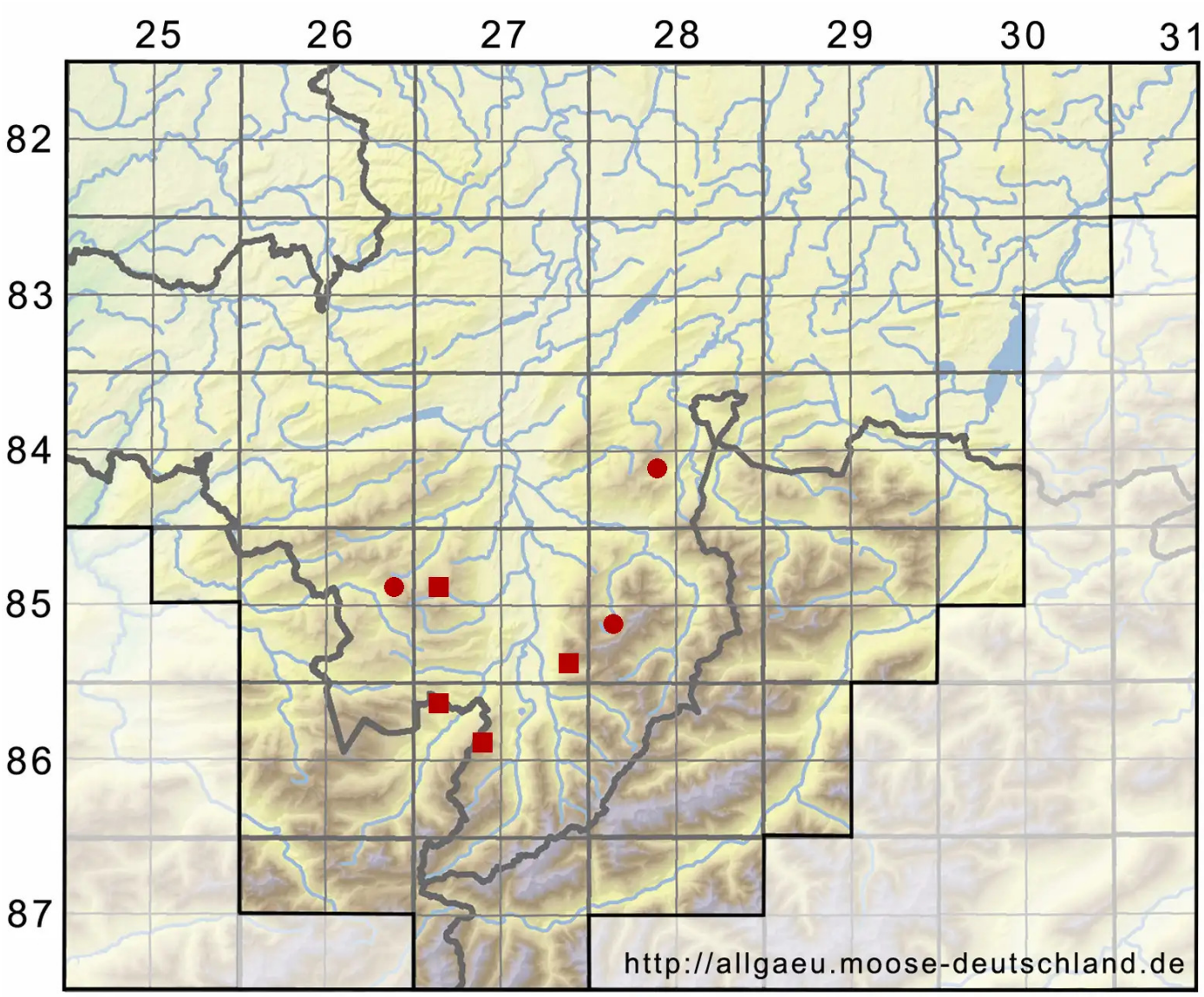

Legende:

Symbole:

Ausgefülltes Symbol:
Zeitraum von 1980 bis heute (Aktuelle Angabe)

Leeres Symbol:
Zeitraum vor 1980 (Altangabe)

Quadrat: Herbarbeleg

© Moosflora der Allgäuer Alpen (2026): https://allgaeu.moose-deutschland.de/organismen/dicranum-congestum-var-flexicaule-brid-bruch-schimp/dicranum-fuscescens-var-flexicaule-brid-wilson
Abgerufen am 24.11.2026, 19:06 Uhr. Kartendarstellung durch: Zentralstelle Deutschland, http://www.zentralstelle-deutschland.de