Palustriella commutata var. fluctuans (Schimp.) Ochyra

Untergetauchtes Sichel-Starknervmoos

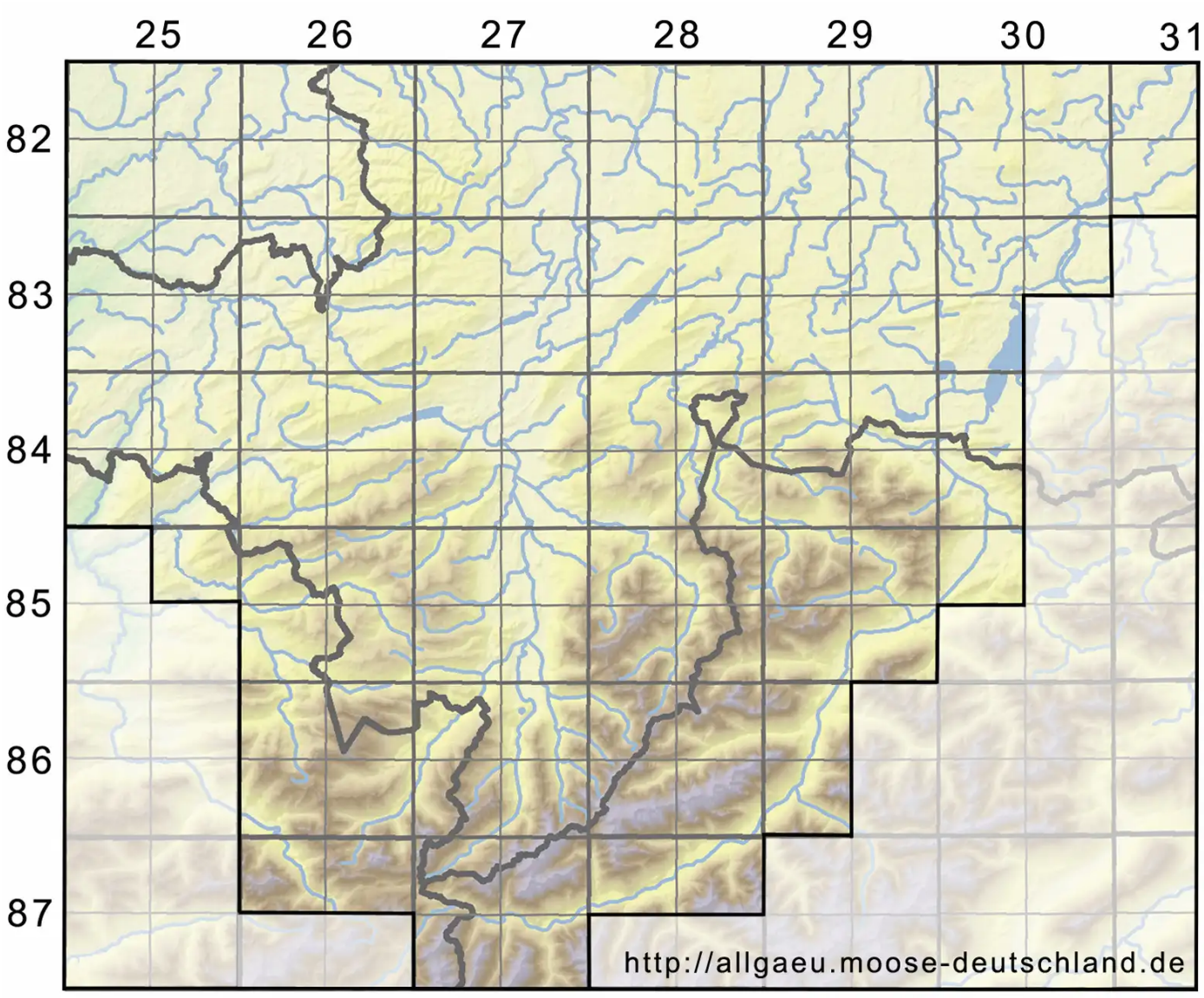

Legende:

Symbole:

Ausgefülltes Symbol:
Zeitraum von 1980 bis heute (Aktuelle Angabe)

Leeres Symbol:
Zeitraum vor 1980 (Altangabe)

Quadrat: Herbarbeleg

© Moosflora der Allgäuer Alpen (2026): https://allgaeu.moose-deutschland.de/organismen/cratoneuron-commutatum-var-fluctuans-schimp-wijk-margad
Abgerufen am 23.11.2026, 18:58 Uhr. Kartendarstellung durch: Zentralstelle Deutschland, http://www.zentralstelle-deutschland.de