Cephaloziella stellulifera var. limprichtii (Warnst.) Macvicar

Limprichts Stern-Kleinkopfsprossmoos

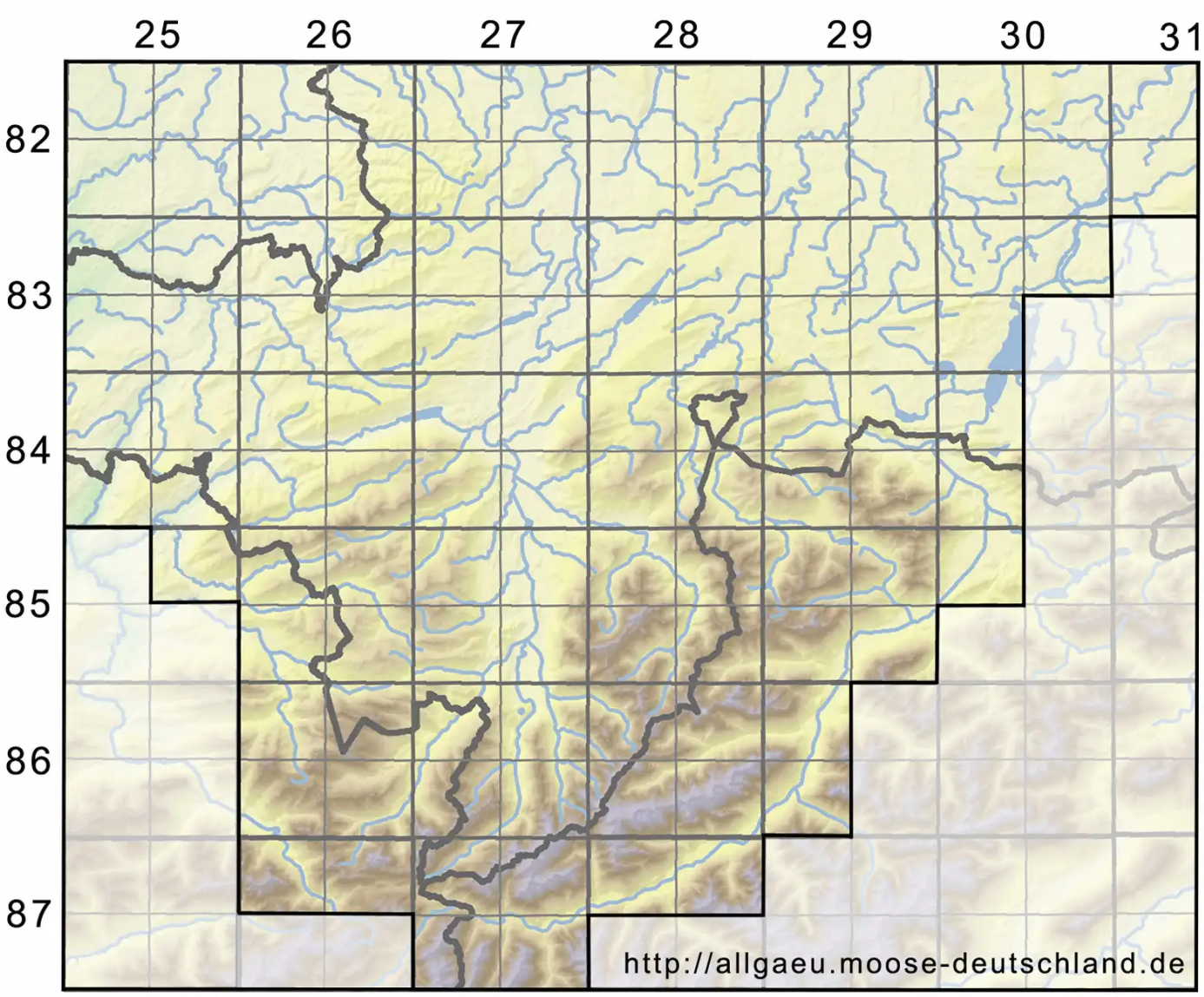

Legende:

Symbole:

Ausgefülltes Symbol:
Zeitraum von 1980 bis heute (Aktuelle Angabe)

Leeres Symbol:
Zeitraum vor 1980 (Altangabe)

Quadrat: Herbarbeleg

© Moosflora der Allgäuer Alpen (2025): https://allgaeu.moose-deutschland.de/organismen/cephaloziella-stellulifera-var-limprichtii-warnst-macvicar
Abgerufen am 22.04.2025, 19:11 Uhr. Kartendarstellung durch: Zentralstelle Deutschland, http://www.zentralstelle-deutschland.de