Cephaloziella spinigera (Lindb.) Jørg.

Moor-Kleinkopfsprossmoos

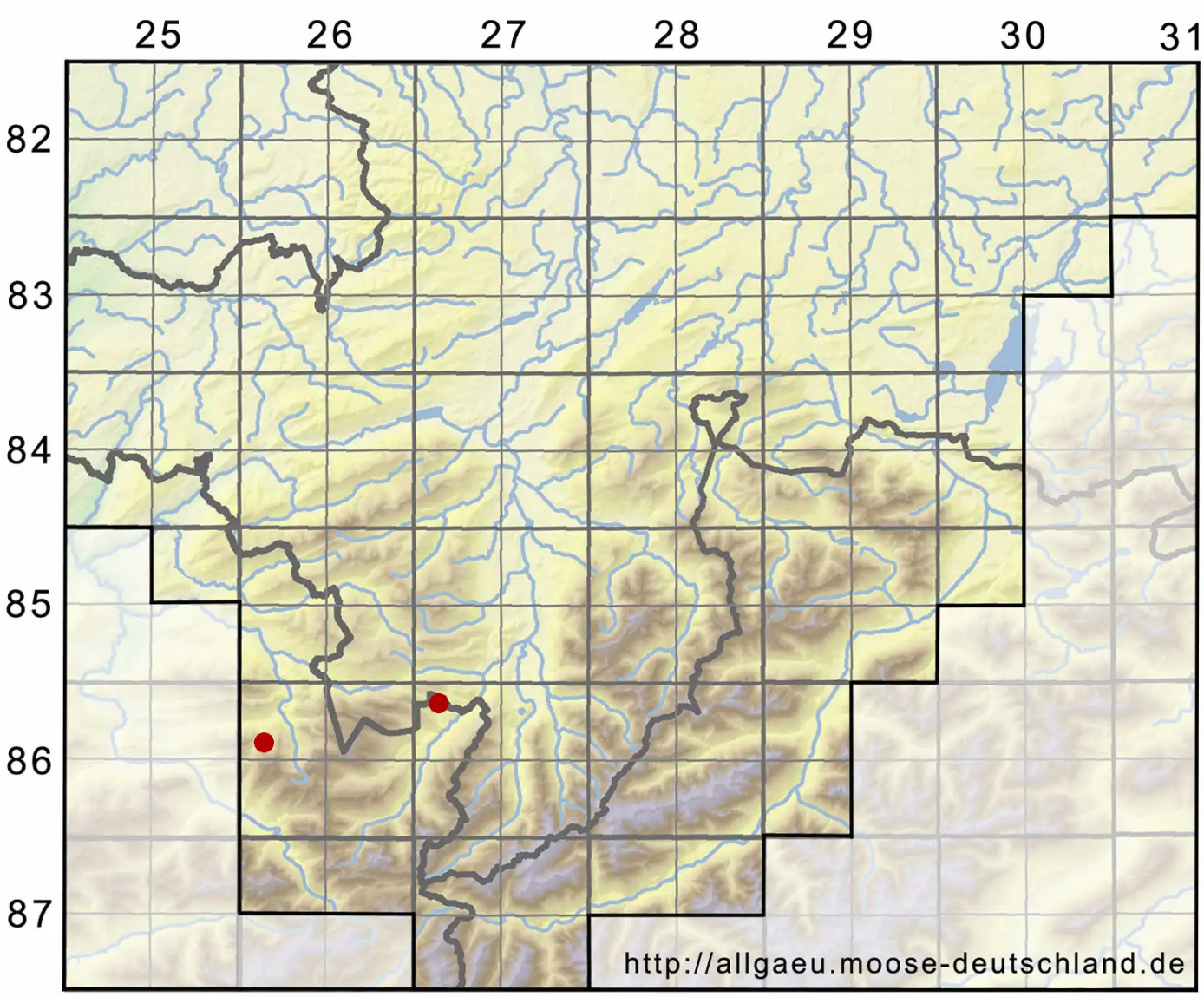

Legende:

Symbole:

Ausgefülltes Symbol:
Zeitraum von 1980 bis heute (Aktuelle Angabe)

Leeres Symbol:
Zeitraum vor 1980 (Altangabe)

Quadrat: Herbarbeleg

© Moosflora der Allgäuer Alpen (2026): https://allgaeu.moose-deutschland.de/organismen/cephaloziella-elachista-var-spinigera-lindb-m%C3%BCllfrib-1/cephaloziella-integerrima-lindb-warnst
Abgerufen am 25.11.2026, 17:09 Uhr. Kartendarstellung durch: Zentralstelle Deutschland, http://www.zentralstelle-deutschland.de