Campylidium calcareum (Crundw. & Nyholm) Ochyra

Kalk-Zwerggoldschlafmoos

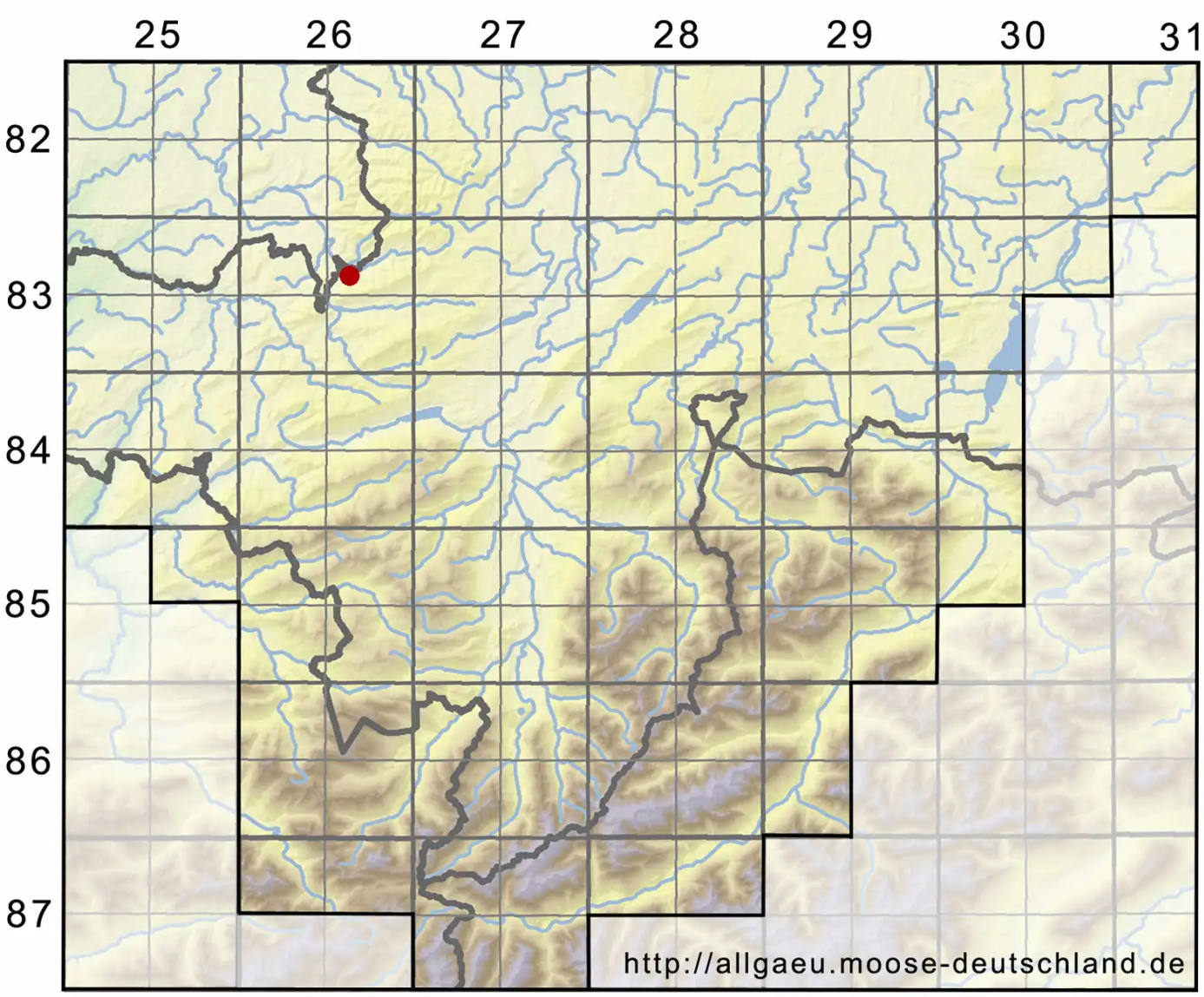

Legende:

Symbole:

Ausgefülltes Symbol:
Zeitraum von 1980 bis heute (Aktuelle Angabe)

Leeres Symbol:
Zeitraum vor 1980 (Altangabe)

Quadrat: Herbarbeleg

© Moosflora der Allgäuer Alpen (2025): https://allgaeu.moose-deutschland.de/organismen/campylophyllum-calcareum-crundw-nyholm-heden%C3%A4s
Abgerufen am 11.08.2025, 22:52 Uhr. Kartendarstellung durch: Zentralstelle Deutschland, http://www.zentralstelle-deutschland.de