Ptychostomum pseudotriquetrum (Hedw.) J.R.Spence & H.P.R

Echtes Bach-Vielzahnbirnmoos

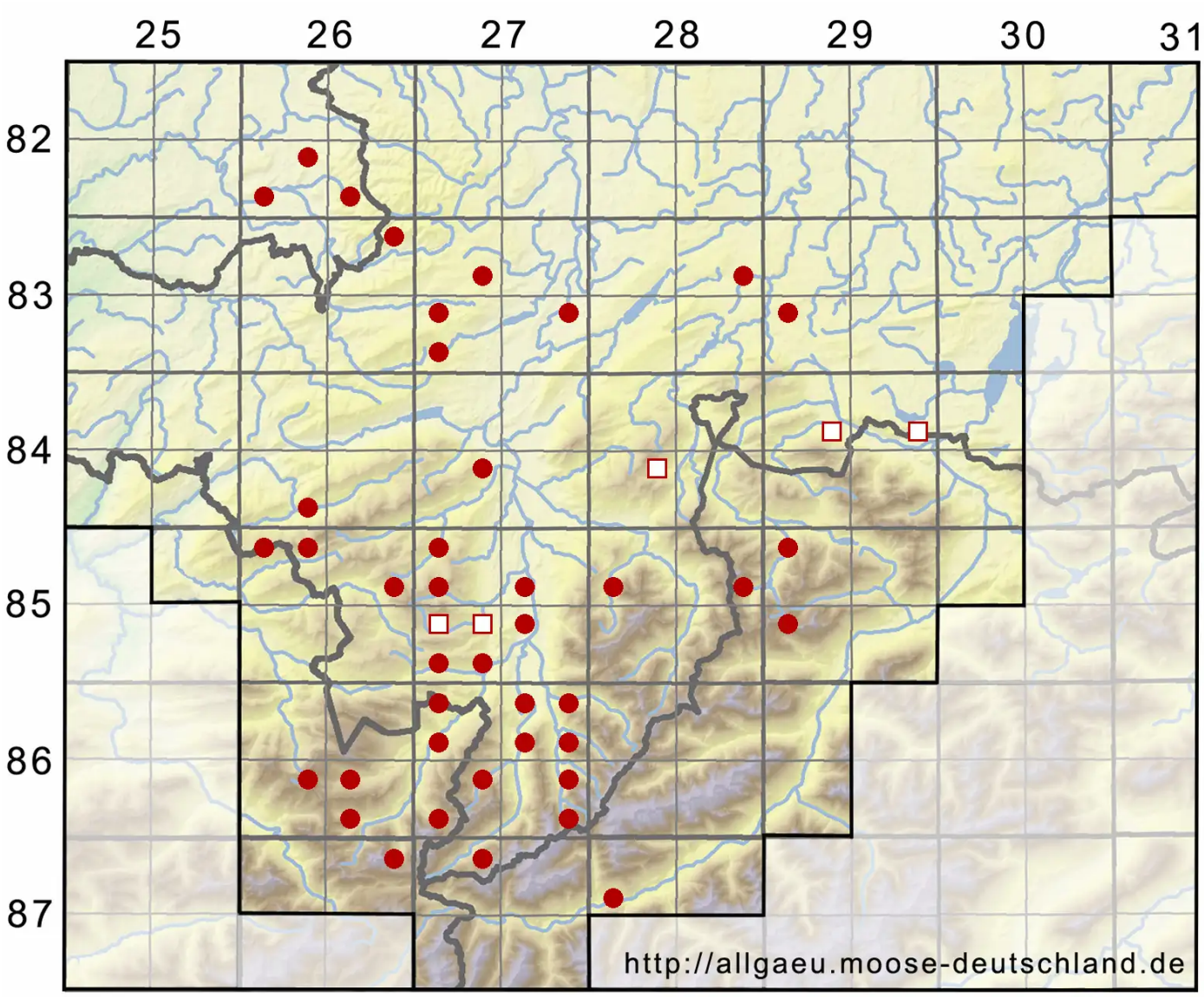

Legende:

Symbole:

Ausgefülltes Symbol:
Zeitraum von 1980 bis heute (Aktuelle Angabe)

Leeres Symbol:
Zeitraum vor 1980 (Altangabe)

Quadrat: Herbarbeleg

© Moosflora der Allgäuer Alpen (2026): https://allgaeu.moose-deutschland.de/organismen/bryum-ventricosum-var-atlandicum-ceojensen-1
Abgerufen am 24.11.2026, 20:59 Uhr. Kartendarstellung durch: Zentralstelle Deutschland, http://www.zentralstelle-deutschland.de