Calliergonella lindbergii (Mitt.) Hedenäs

Lindbergs Spießmoos, Lindbergs Schlafmoos

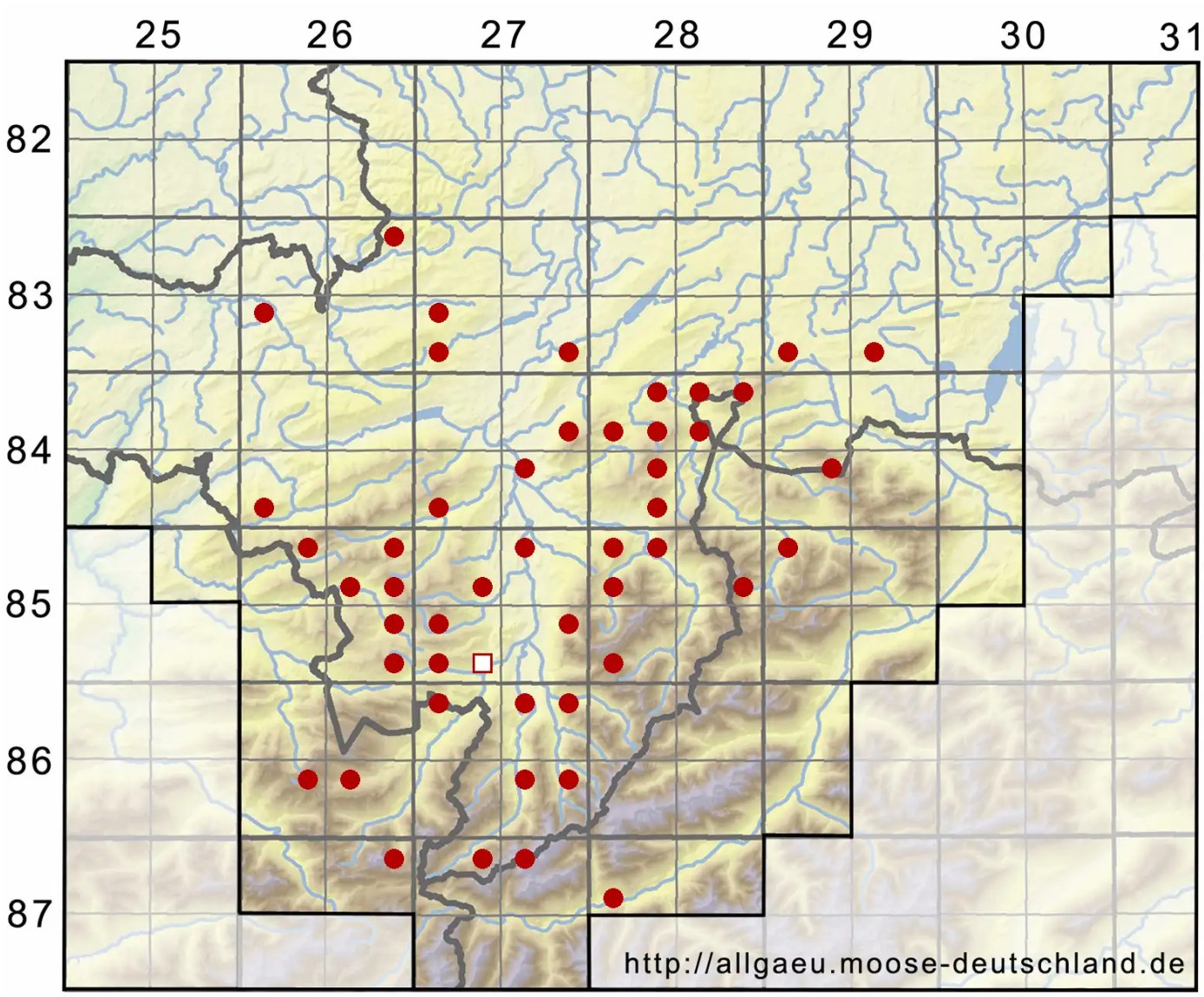

Legende:

Symbole:

Ausgefülltes Symbol:
Zeitraum von 1980 bis heute (Aktuelle Angabe)

Leeres Symbol:
Zeitraum vor 1980 (Altangabe)

Quadrat: Herbarbeleg

© Moosflora der Allgäuer Alpen (2026): https://allgaeu.moose-deutschland.de/organismen/breidleria-arcuata-molendo-loeske
Abgerufen am 25.11.2026, 06:13 Uhr. Kartendarstellung durch: Zentralstelle Deutschland, http://www.zentralstelle-deutschland.de