Brachytheciastrum velutinum (Hedw.) Ignatov & Huttunen

Samtiges Zwerg-kurzkapselmoos, Samt-Kurzkapselmoos

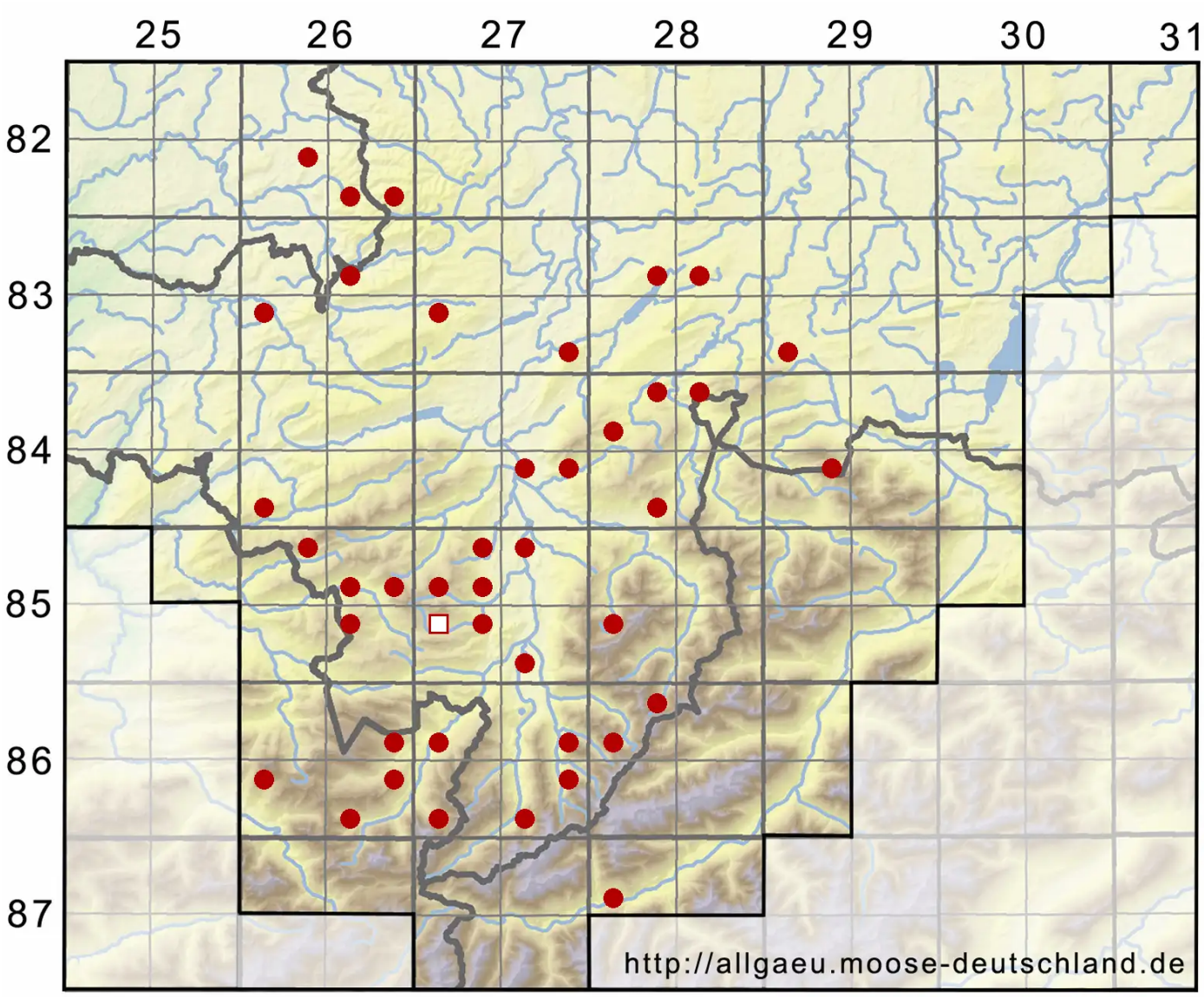

Legende:

Symbole:

Ausgefülltes Symbol:
Zeitraum von 1980 bis heute (Aktuelle Angabe)

Leeres Symbol:
Zeitraum vor 1980 (Altangabe)

Quadrat: Herbarbeleg

© Moosflora der Allgäuer Alpen (2026): https://allgaeu.moose-deutschland.de/organismen/brachythecium-velutinum-var-salicinum-schimp-m%C3%B6nk
Abgerufen am 25.11.2026, 08:27 Uhr. Kartendarstellung durch: Zentralstelle Deutschland, http://www.zentralstelle-deutschland.de