Sciuro-hypnum populeum (Hedw.) Ignatov & Huttunen

Pappel-Schweifchenastmoos, Pappel-Neuhaarblattmoos

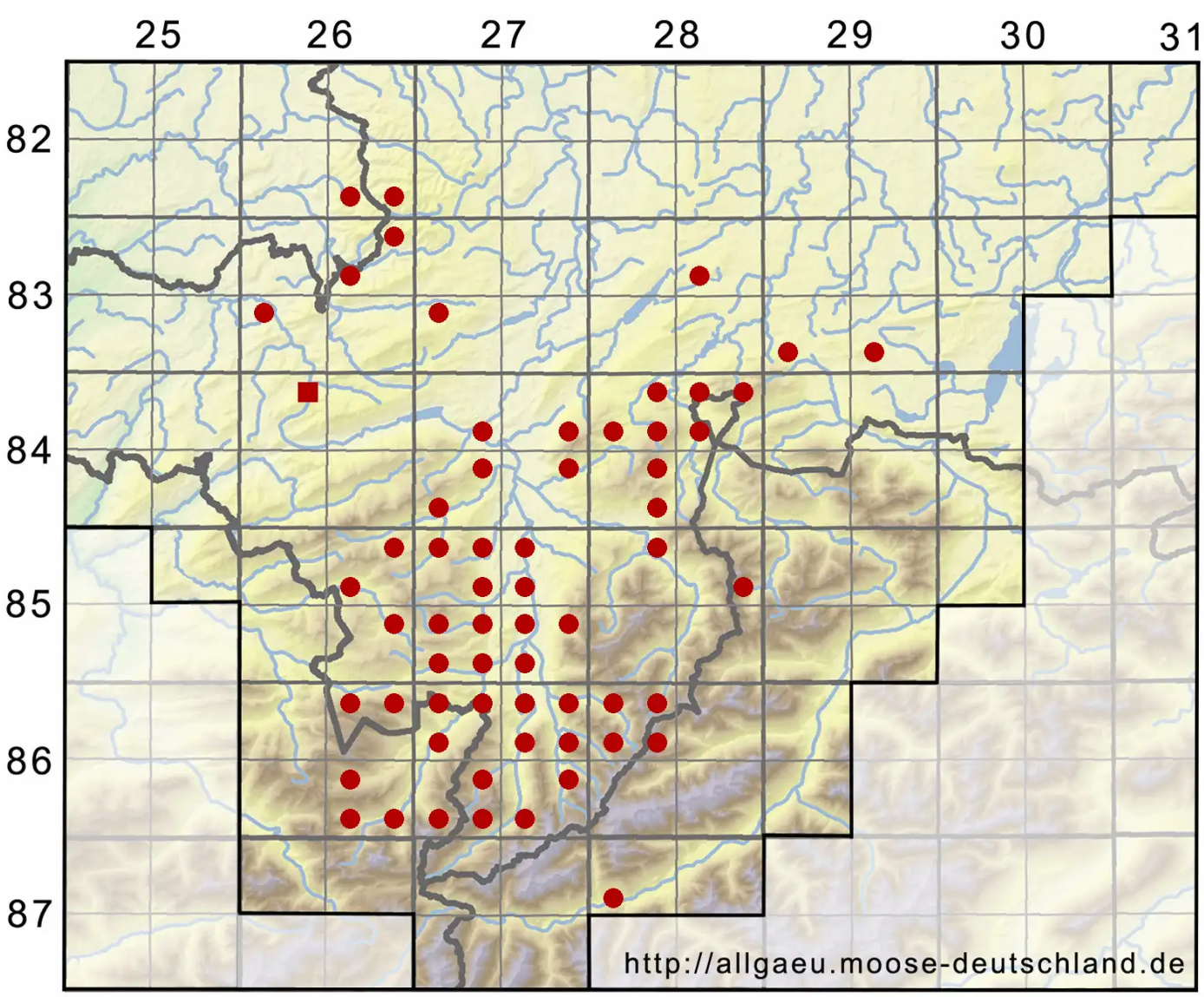

Legende:

Symbole:

Ausgefülltes Symbol:
Zeitraum von 1980 bis heute (Aktuelle Angabe)

Leeres Symbol:
Zeitraum vor 1980 (Altangabe)

Quadrat: Herbarbeleg

© Moosflora der Allgäuer Alpen (2026): https://allgaeu.moose-deutschland.de/organismen/brachythecium-populeum-var-amoenum-milde-limpr
Abgerufen am 24.11.2026, 07:17 Uhr. Kartendarstellung durch: Zentralstelle Deutschland, http://www.zentralstelle-deutschland.de