Brachythecium glareosum (Bruch ex Spruce) Schimp.

Kies-Kurzbüchsenmoos, Haarspitzen-Kurzbüchsenmoos

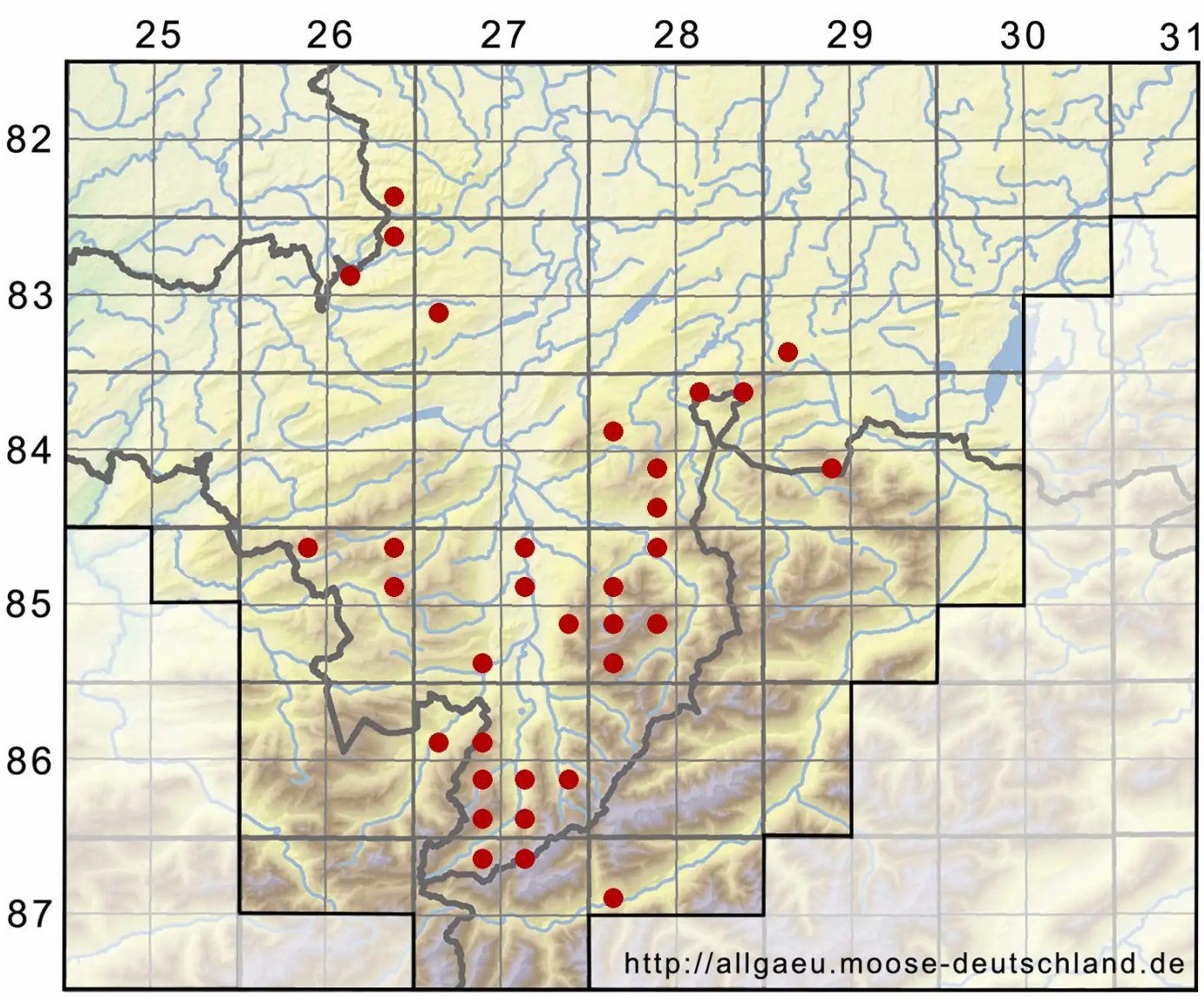

Legende:

Symbole:

Ausgefülltes Symbol:
Zeitraum von 1980 bis heute (Aktuelle Angabe)

Leeres Symbol:
Zeitraum vor 1980 (Altangabe)

Quadrat: Herbarbeleg

© Moosflora der Allgäuer Alpen (2026): https://allgaeu.moose-deutschland.de/organismen/brachythecium-glareosum-bruch-ex-spruce-schimp-1/brachythecium-micropus-schimp/brachythecium-reflexum-starke-schimp
Abgerufen am 24.11.2026, 19:19 Uhr. Kartendarstellung durch: Zentralstelle Deutschland, http://www.zentralstelle-deutschland.de