Blindia caespiticia (F.Weber & D.Mohr) Müll.Hal.

Rasen-Blindmoos

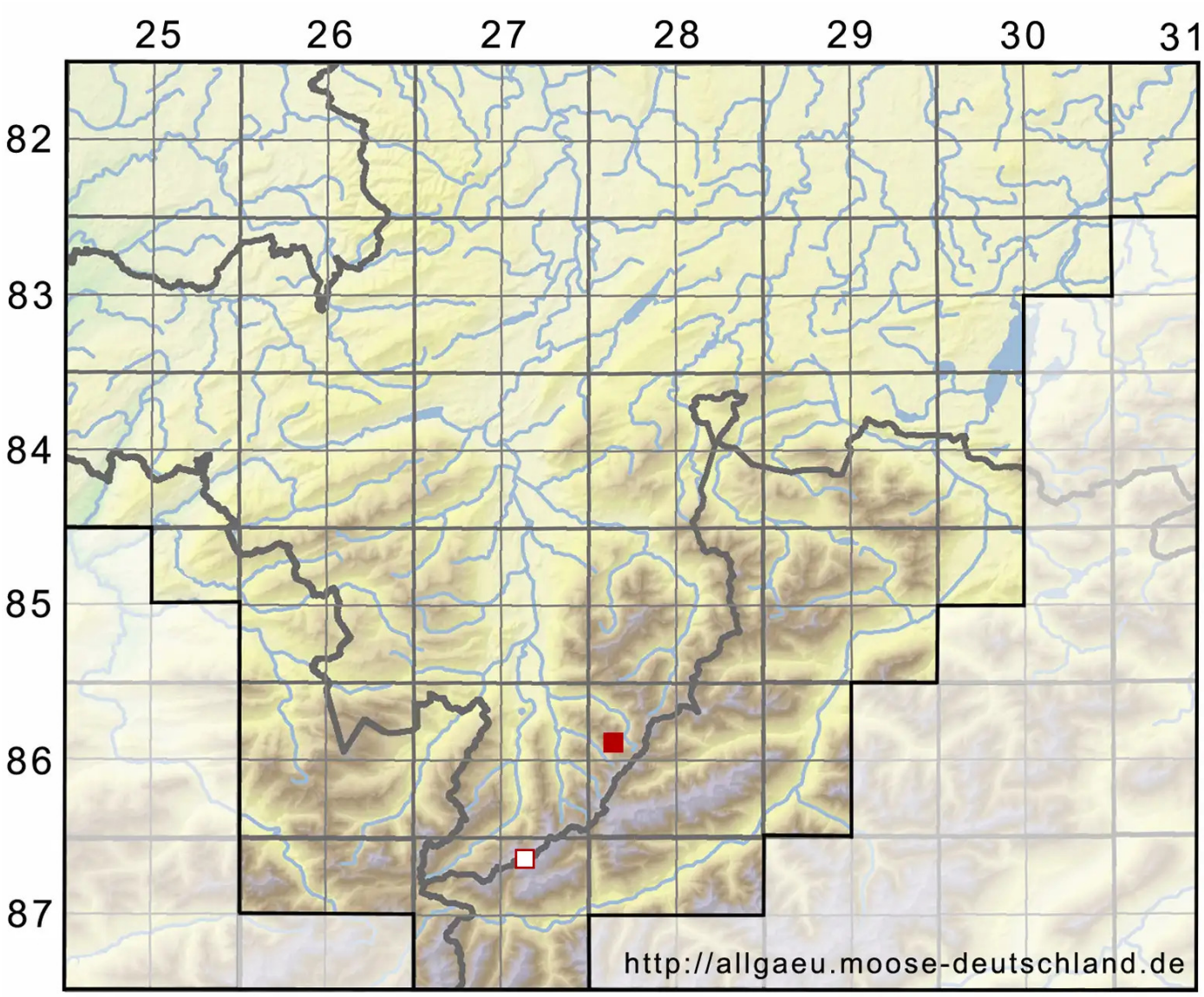

Legende:

Symbole:

Ausgefülltes Symbol:
Zeitraum von 1980 bis heute (Aktuelle Angabe)

Leeres Symbol:
Zeitraum vor 1980 (Altangabe)

Quadrat: Herbarbeleg

© Moosflora der Allgäuer Alpen (2026): https://allgaeu.moose-deutschland.de/organismen/blindia-caespiticia-fweber-dmohr-m%C3%BCllhal-1
Abgerufen am 27.11.2026, 12:10 Uhr. Kartendarstellung durch: Zentralstelle Deutschland, http://www.zentralstelle-deutschland.de