Barbula crocea (Brid.) F.Weber & D.Mohr

Safran-Bärtchenmoos, Sumpf-Bärtchenmoos

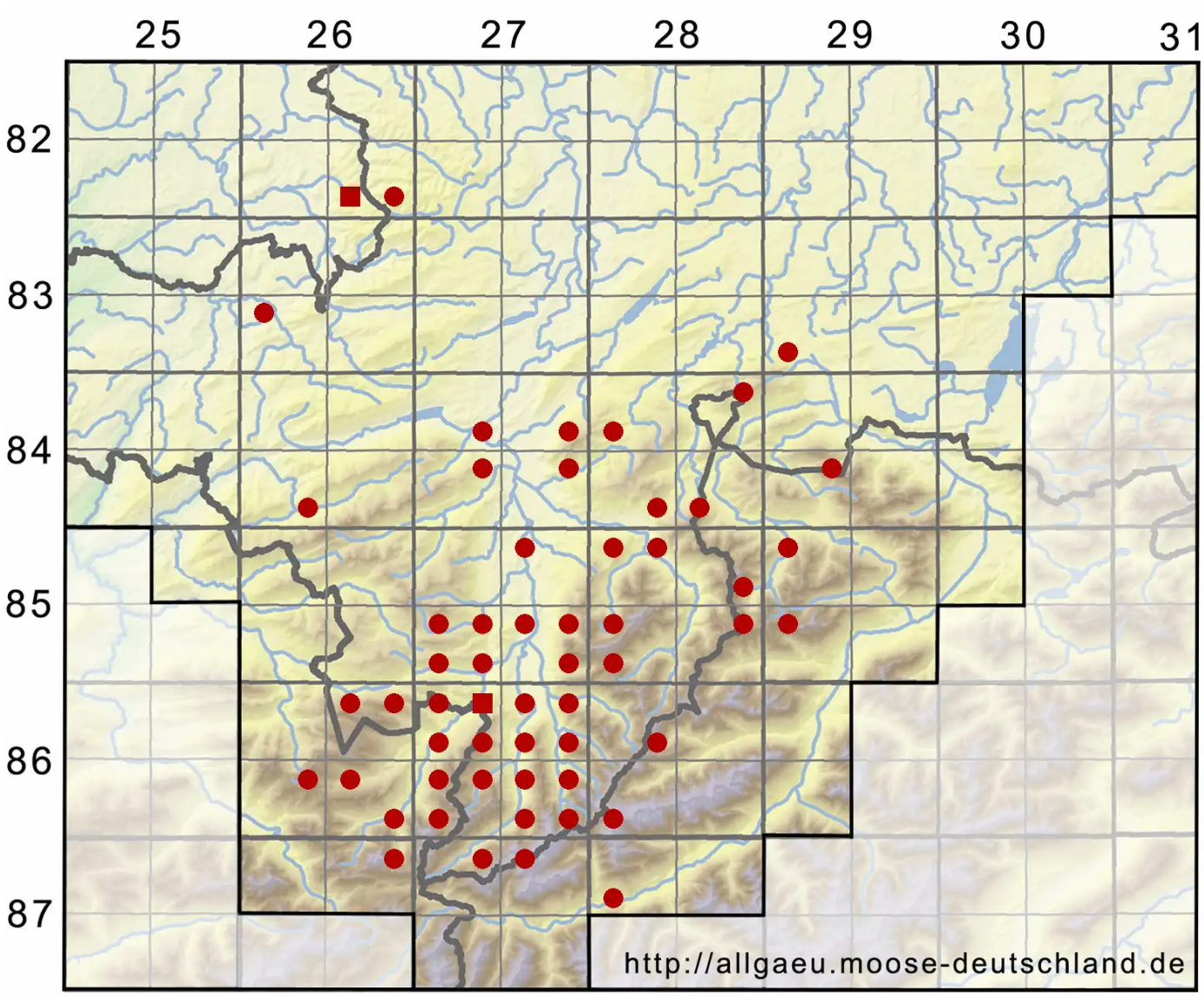

Legende:

Symbole:

Ausgefülltes Symbol:
Zeitraum von 1980 bis heute (Aktuelle Angabe)

Leeres Symbol:
Zeitraum vor 1980 (Altangabe)

Quadrat: Herbarbeleg

© Moosflora der Allgäuer Alpen (2026): https://allgaeu.moose-deutschland.de/organismen/barbula-paludosa-fweber-dmohr-1
Abgerufen am 25.11.2026, 03:54 Uhr. Kartendarstellung durch: Zentralstelle Deutschland, http://www.zentralstelle-deutschland.de