# Didymodon asperifolius (Mitt.) H.A.Crum, Steere & L.E.Ander

Raublättriges Doppelzahnmoos

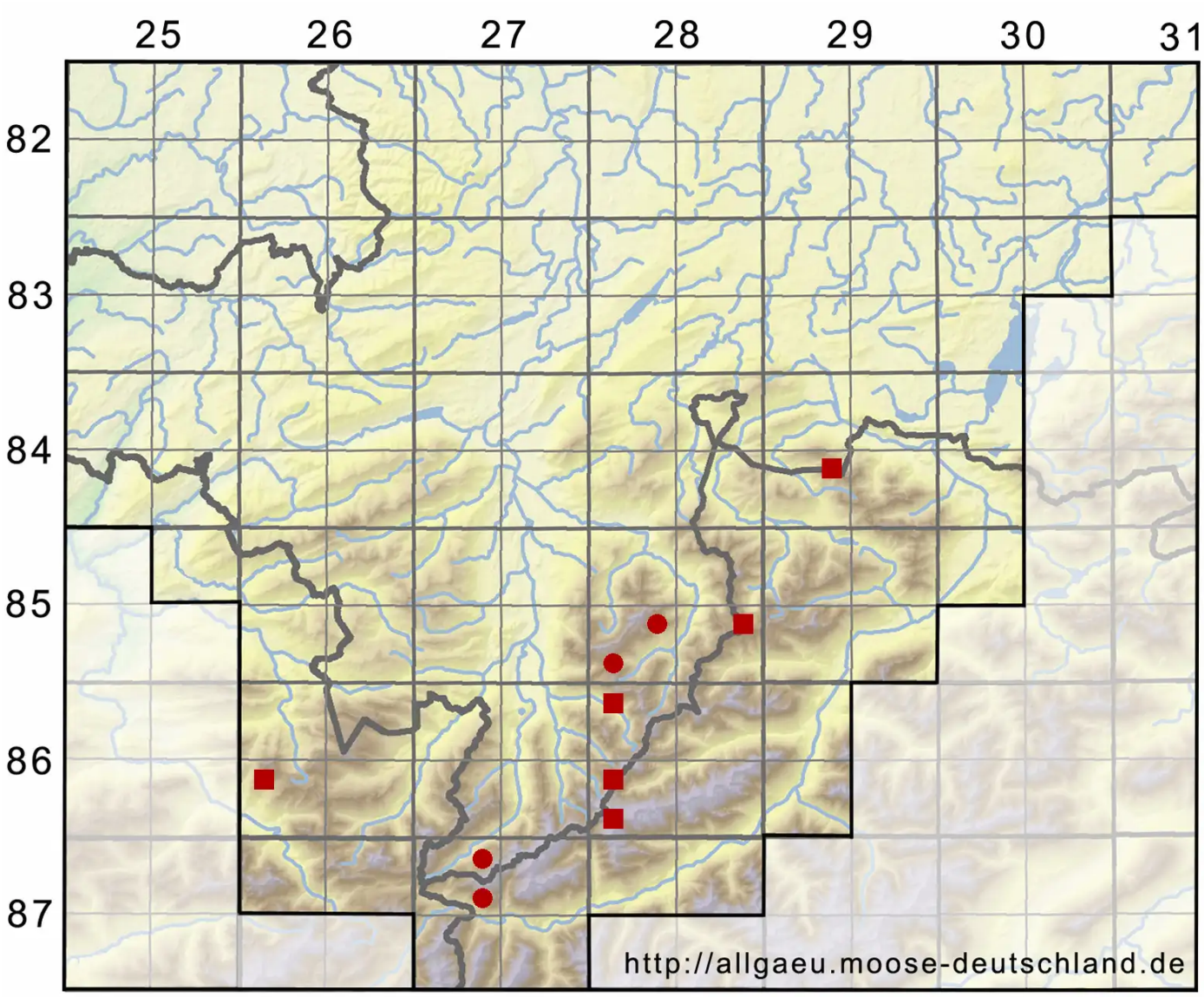


**Legende:**

**Symbole:**

Ausgefülltes Symbol:
Zeitraum von 1980 bis heute (Aktuelle Angabe)

Leeres Symbol:
Zeitraum vor 1980 (Altangabe)

Quadrat: Herbarbeleg

© Moosflora der Allgäuer Alpen (2026): https://allgaeu.moose-deutschland.de/organismen/barbula-asperifolia-var-kneuckeri-loeske-osterwald-wijk-margad
Abgerufen am 24.11.2026, 01:31 Uhr. Kartendarstellung durch: Zentralstelle Deutschland, http://www.zentralstelle-deutschland.de