Didymodon subandreaeoides (Kindb.) R.H.Zander

Klaffmoosartiges Doppelzahnmoos, Bräunliches Doppelzahnmoos

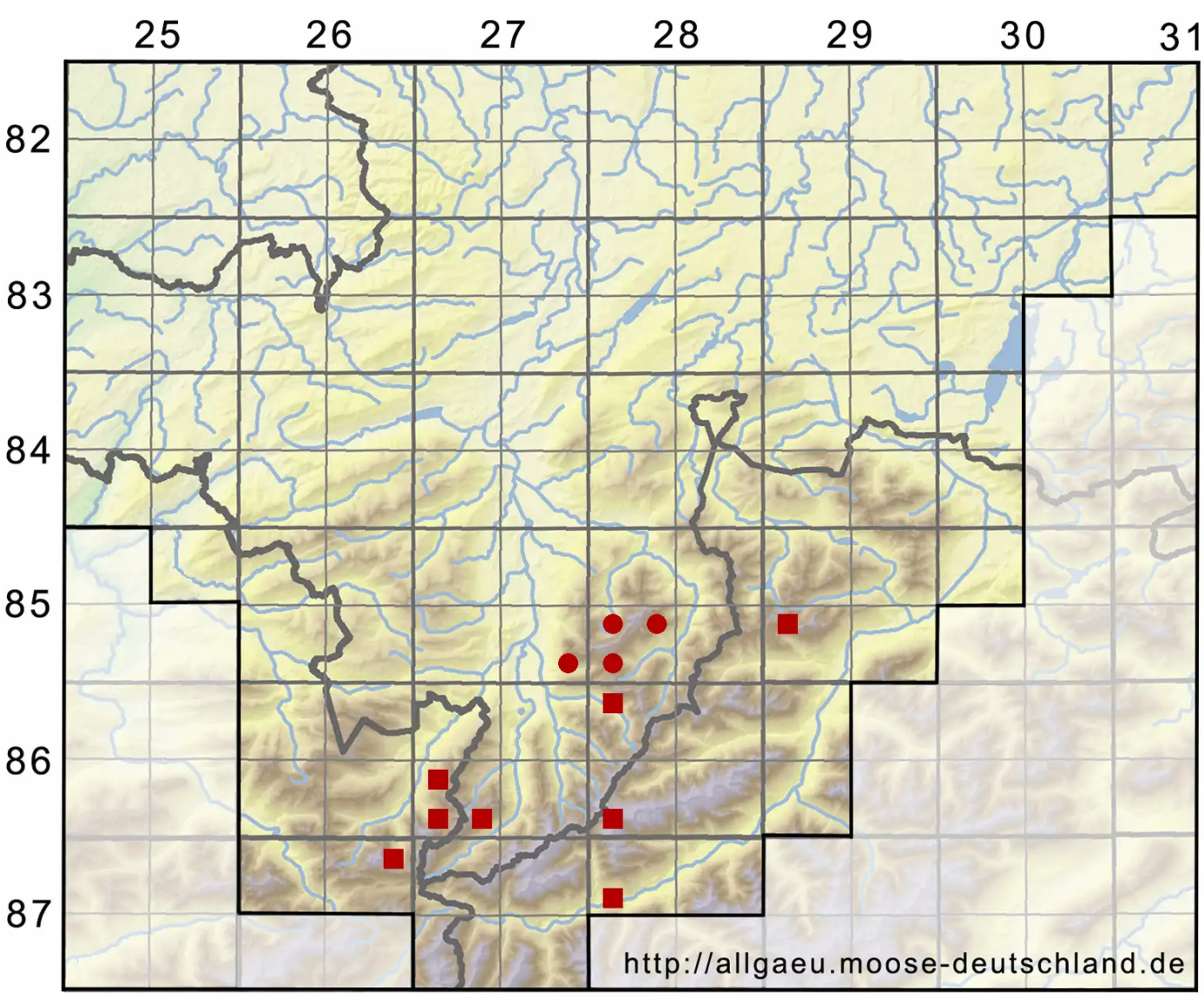

Legende:

Symbole:

Ausgefülltes Symbol:
Zeitraum von 1980 bis heute (Aktuelle Angabe)

Leeres Symbol:
Zeitraum vor 1980 (Altangabe)

Quadrat: Herbarbeleg

© Moosflora der Allgäuer Alpen (2025): https://allgaeu.moose-deutschland.de/organismen/barbula-andreaeoides-kindb
Abgerufen am 23.08.2025, 07:50 Uhr. Kartendarstellung durch: Zentralstelle Deutschland, http://www.zentralstelle-deutschland.de