Didymodon icmadophilus (Schimp. ex Müll.Hal.) K.Saito

Gebirgs-Doppelzahnmoos

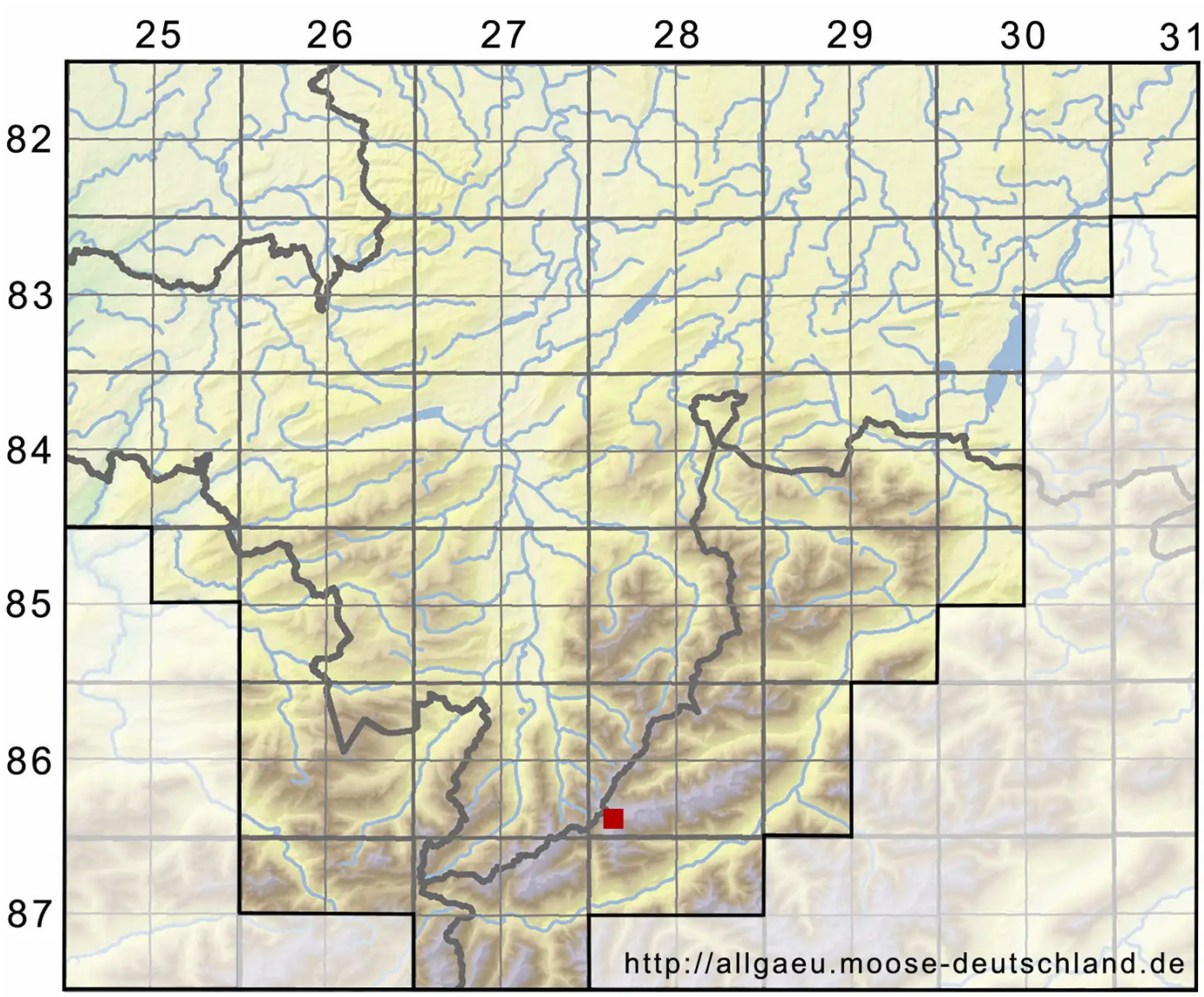

Legende:

Symbole:

Ausgefülltes Symbol:
Zeitraum von 1980 bis heute (Aktuelle Angabe)

Leeres Symbol:
Zeitraum vor 1980 (Altangabe)

Quadrat: Herbarbeleg

© Moosflora der Allgäuer Alpen (2026): https://allgaeu.moose-deutschland.de/organismen/barbula-acuta-var-icmadophila-m%C3%BCllhal-hacrum-1
Abgerufen am 25.11.2026, 08:46 Uhr. Kartendarstellung durch: Zentralstelle Deutschland, http://www.zentralstelle-deutschland.de