Endogemma caespiticia (Lindenb.) Konstant., Vilnet & A.V.Tr

Rasiges Kopfgemmenlebermoos

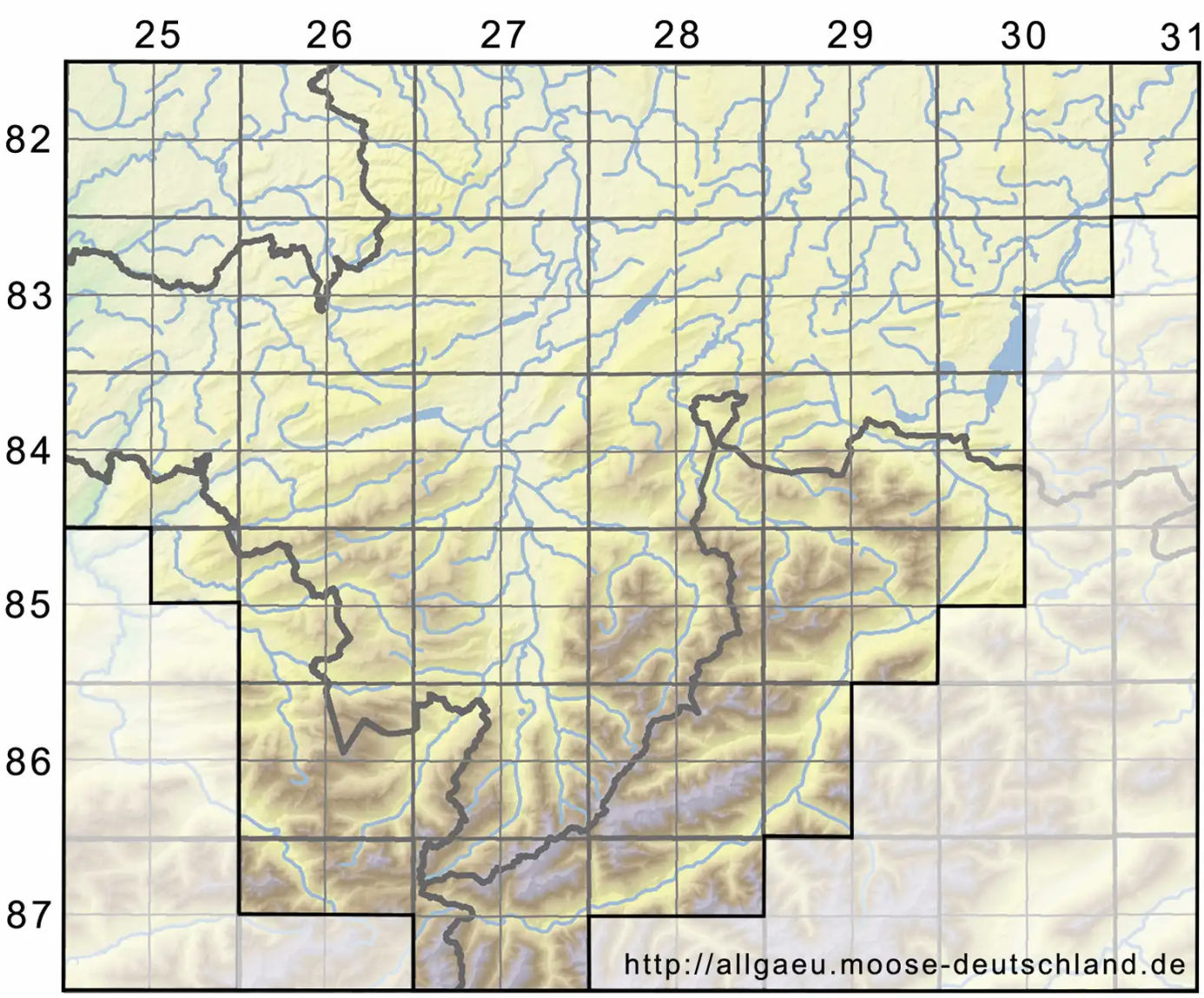

Legende:

Symbole:

Ausgefülltes Symbol:
Zeitraum von 1980 bis heute (Aktuelle Angabe)

Leeres Symbol:
Zeitraum vor 1980 (Altangabe)

Quadrat: Herbarbeleg

© Moosflora der Allgäuer Alpen (2025): https://allgaeu.moose-deutschland.de/organismen/aplozia-caespiticia-lindenb-dumort
Abgerufen am 28.08.2025, 10:05 Uhr. Kartendarstellung durch: Zentralstelle Deutschland, http://www.zentralstelle-deutschland.de