# Andreaea rothii subsp. falcata (Schimp.) Lindb.

Schwärzliches Sichelblatt-Klaffmoos, Sicheliges Felsen-Klaffmoos

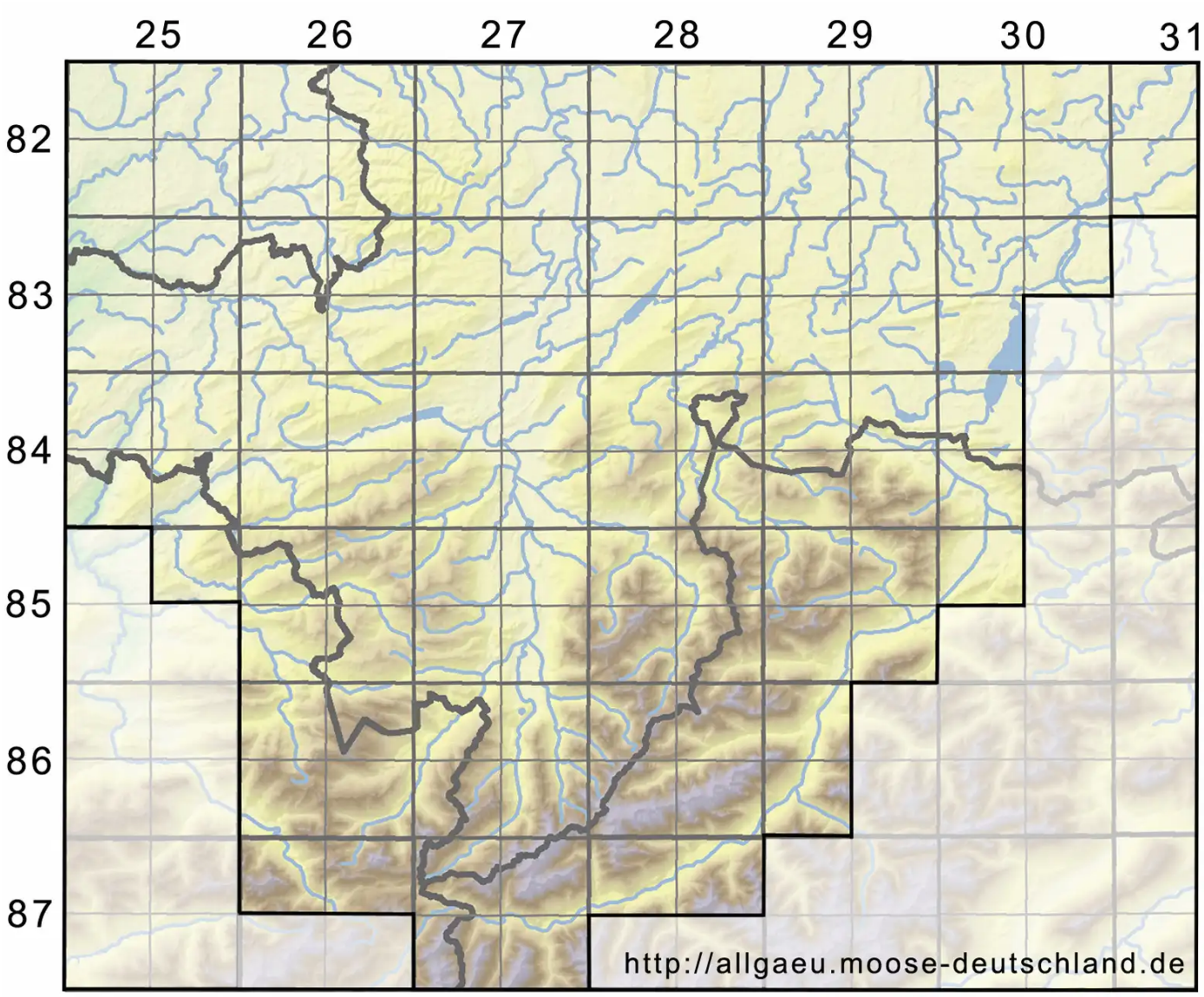


**Legende:**

**Symbole:**

Ausgefülltes Symbol:
Zeitraum von 1980 bis heute (Aktuelle Angabe)

Leeres Symbol:
Zeitraum vor 1980 (Altangabe)

Quadrat: Herbarbeleg

© Moosflora der Allgäuer Alpen (2026): https://allgaeu.moose-deutschland.de/organismen/andreaea-crassinervia-subsp-huntii-limpr-jjamann-1
Abgerufen am 23.11.2026, 04:38 Uhr. Kartendarstellung durch: Zentralstelle Deutschland, http://www.zentralstelle-deutschland.de