Trichostomum brachydontium Bruch

Kurzzahn-Haarmundmoos

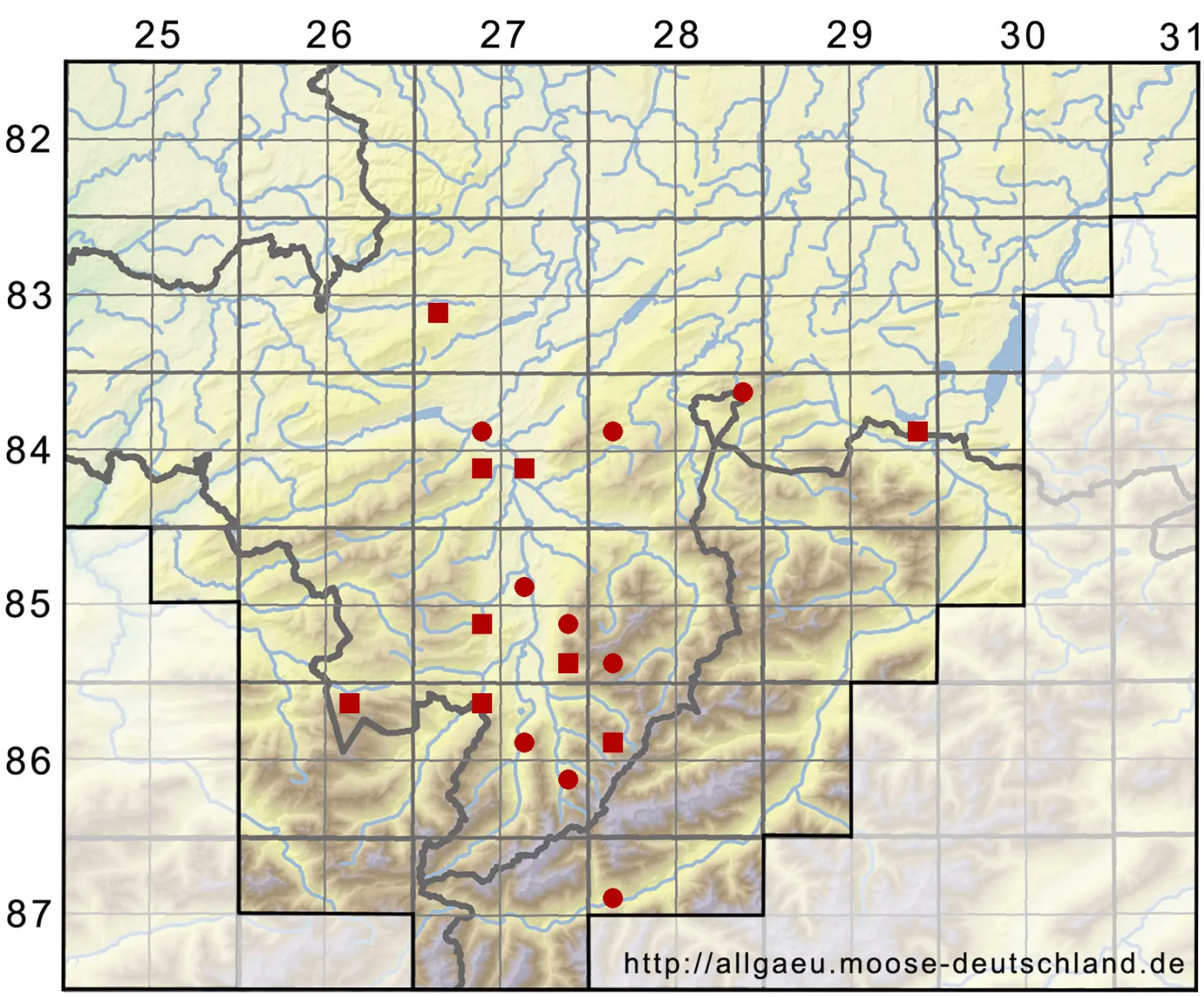

Legende:

Symbole:

Ausgefülltes Symbol:
Zeitraum von 1980 bis heute (Aktuelle Angabe)

Leeres Symbol:
Zeitraum vor 1980 (Altangabe)

Quadrat: Herbarbeleg

© Moosflora der Allgäuer Alpen (2024): https://allgaeu.moose-deutschland.de/organismen/trichostomum-brachydontium-var-cuspidatum-braithw-lisavicz-1
Abgerufen am 18.04.2024, 21:00 Uhr. Kartendarstellung durch: Zentralstelle Deutschland, http://www.zentralstelle-deutschland.de