Scapania irrigua subsp. irrigua (Nees) Nees

Echtes Gelbgrünes Spatenmoos

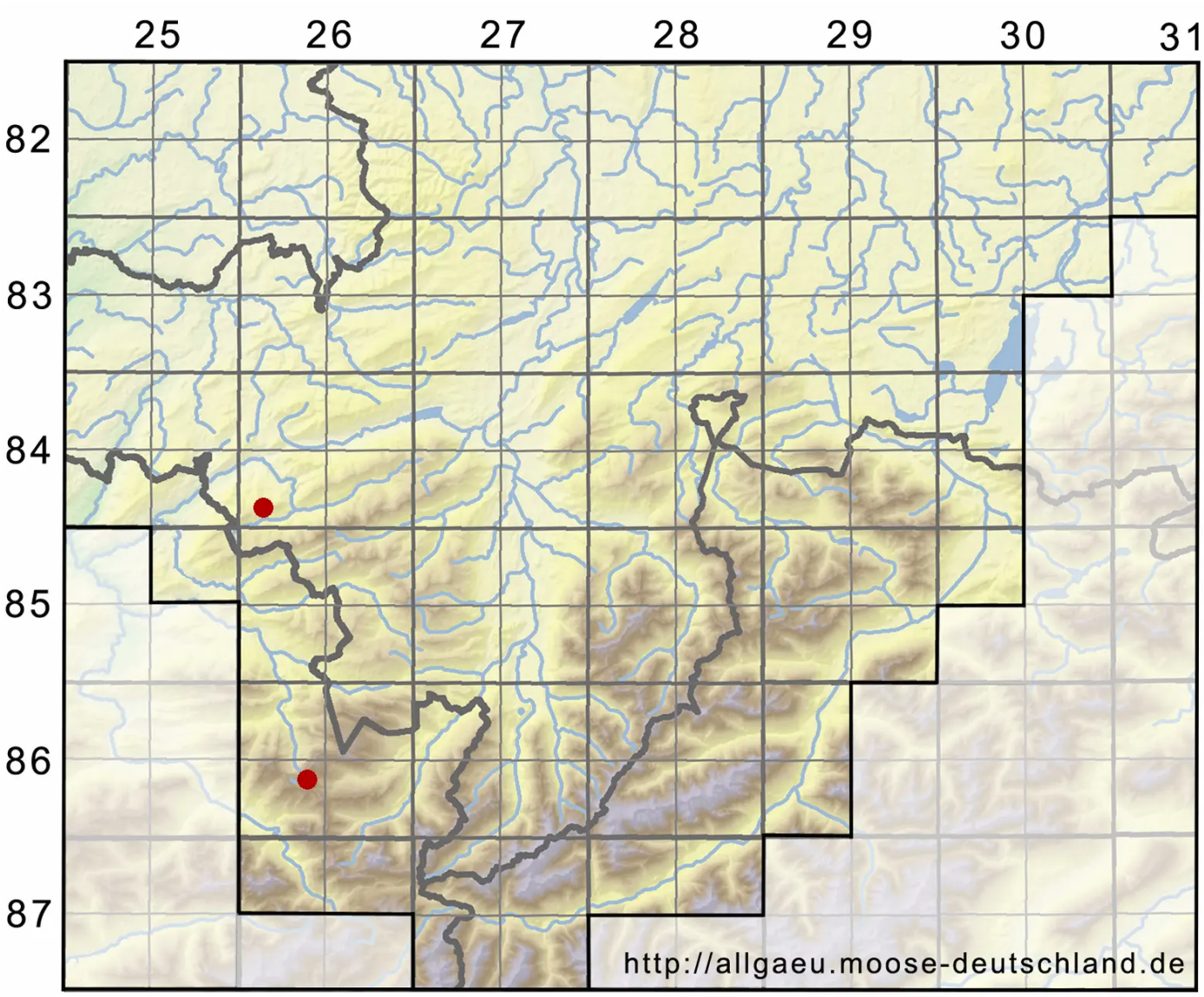

Legende:

Symbole:

Ausgefülltes Symbol:
Zeitraum von 1980 bis heute (Aktuelle Angabe)

Leeres Symbol:
Zeitraum vor 1980 (Altangabe)

Quadrat: Herbarbeleg

© Moosflora der Allgäuer Alpen (2024): https://allgaeu.moose-deutschland.de/organismen/scapania-irrigua-subsp-irrigua-nees-nees
Abgerufen am 01.05.2024, 23:38 Uhr. Kartendarstellung durch: Zentralstelle Deutschland, http://www.zentralstelle-deutschland.de