Grimmia ramondii (Lam. & DC.) Margad.

Flügelrippen-Kissenmoos, Abstehendbeblättertes Schlitzzahnmoos

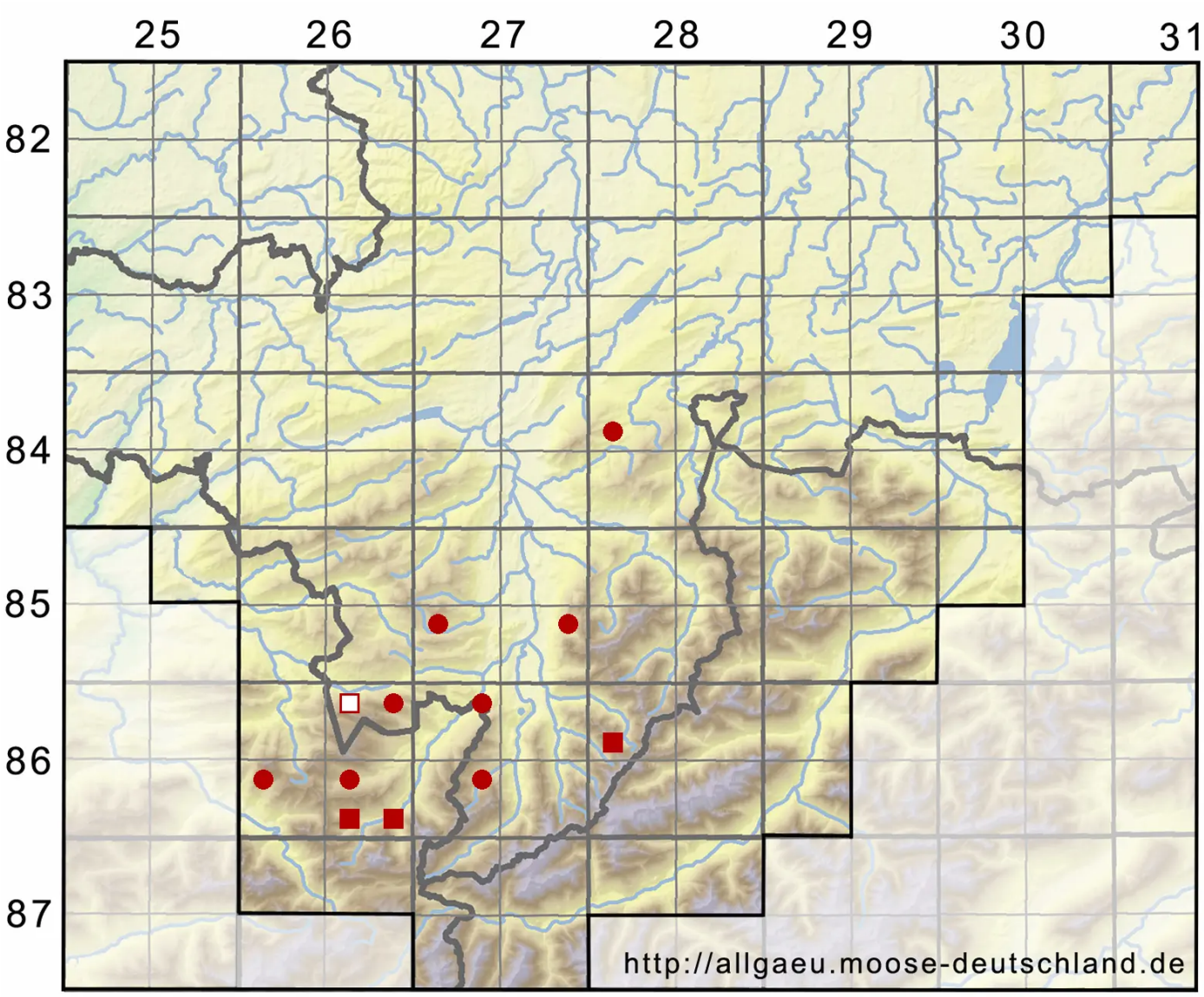

Legende:

Symbole:

Ausgefülltes Symbol:
Zeitraum von 1980 bis heute (Aktuelle Angabe)

Leeres Symbol:
Zeitraum vor 1980 (Altangabe)

Quadrat: Herbarbeleg

© Moosflora der Allgäuer Alpen (2024): https://allgaeu.moose-deutschland.de/organismen/grimmia-ramondii-lam-dc-margad
Abgerufen am 25.04.2024, 22:03 Uhr. Kartendarstellung durch: Zentralstelle Deutschland, http://www.zentralstelle-deutschland.de