Didymodon acutus (Brid.) K.Saito

Spitzblättriges Doppelzahnmoos

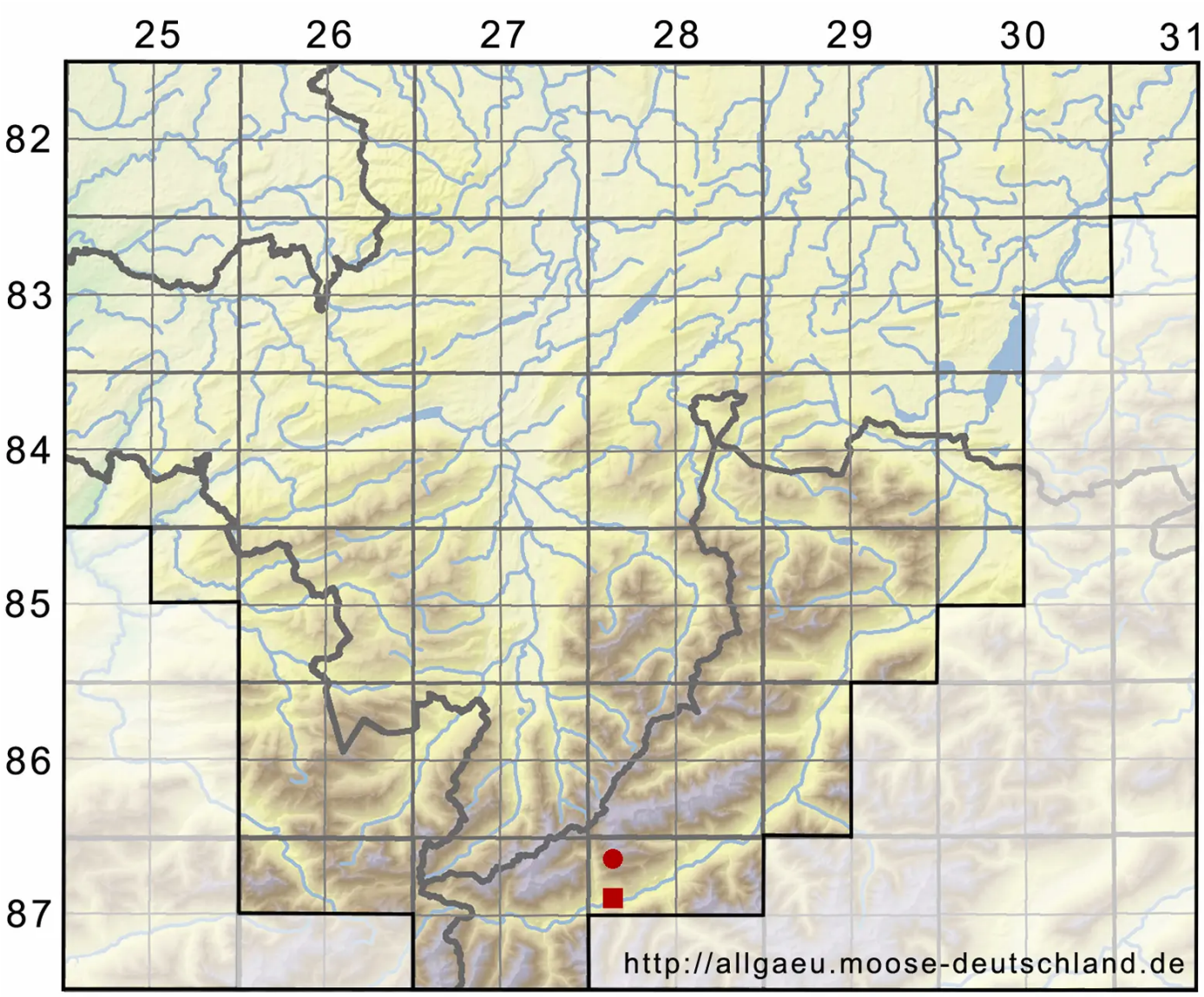

Legende:

Symbole:

Ausgefülltes Symbol:
Zeitraum von 1980 bis heute (Aktuelle Angabe)

Leeres Symbol:
Zeitraum vor 1980 (Altangabe)

Quadrat: Herbarbeleg

© Moosflora der Allgäuer Alpen (2024): https://allgaeu.moose-deutschland.de/organismen/didymodon-acutus-brid-ksaito-1
Abgerufen am 23.04.2024, 16:45 Uhr. Kartendarstellung durch: Zentralstelle Deutschland, http://www.zentralstelle-deutschland.de