Brachythecium rivulare Schimp.

Bach-Kurzbüchsenmoos

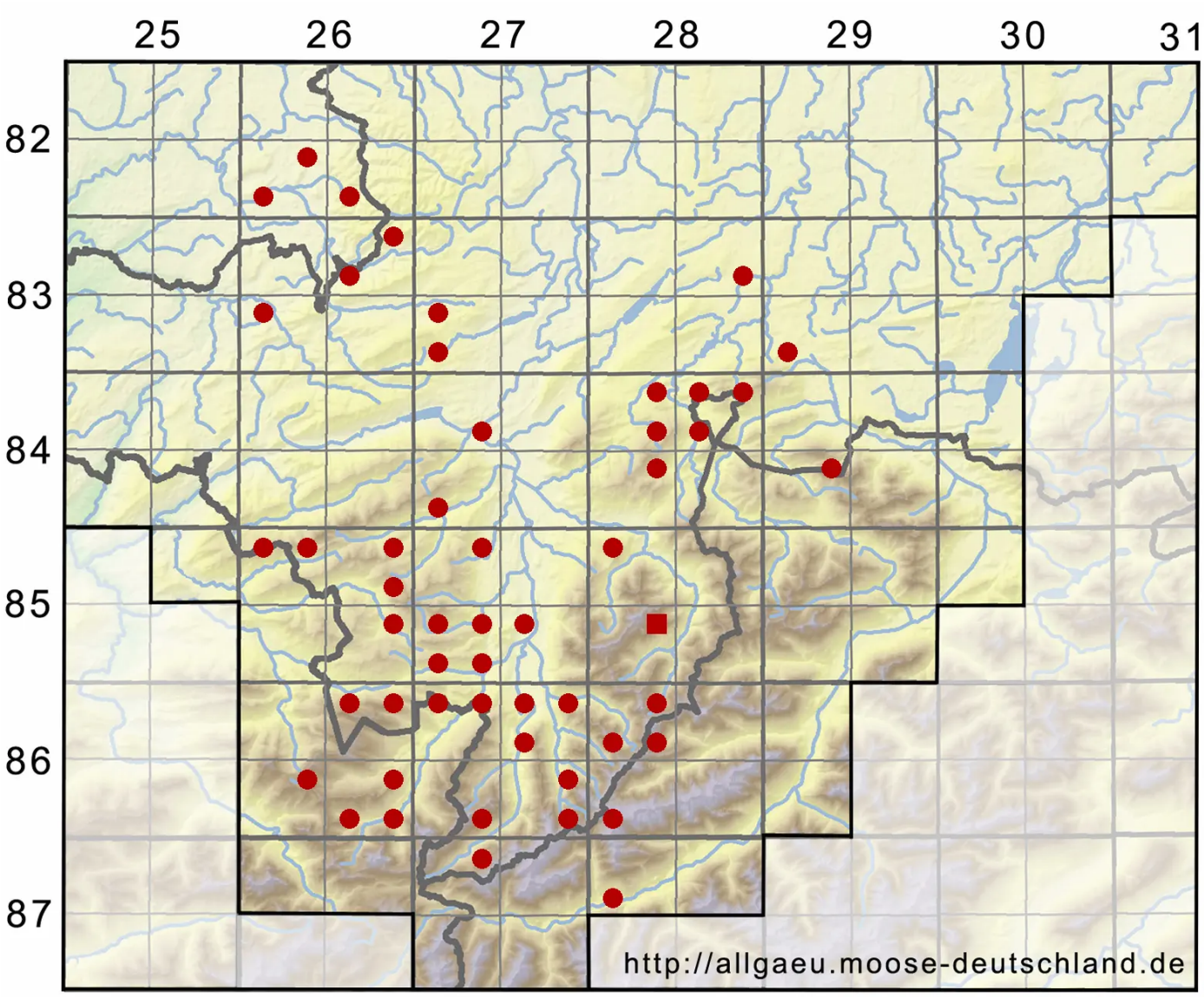

Legende:

Symbole:

Ausgefülltes Symbol:
Zeitraum von 1980 bis heute (Aktuelle Angabe)

Leeres Symbol:
Zeitraum vor 1980 (Altangabe)

Quadrat: Herbarbeleg

© Moosflora der Allgäuer Alpen (2024): https://allgaeu.moose-deutschland.de/organismen/brachythecium-rivulare-schimp
Abgerufen am 26.04.2024, 07:08 Uhr. Kartendarstellung durch: Zentralstelle Deutschland, http://www.zentralstelle-deutschland.de